VILA RAS - Kopaonik

KOPAONIK

Kopaonik kao najveći ski centar Srbije, sa odlično pripremljenim stazama pruža neizmerno uživanje svim kategorijama skijaša, od početnika do skijaša vrhunskih sposobnosti. Skijaški centar Kopaonik prostire se na oko 62 km staza i ski puteva uređenih za alpsko i nordijsko skijanje. Za ljubitelje noćnog skijanja u samom centru skijališta osvetljena je staza “Malo Jezero”.

Sistemom za veštačko osnežavanje pokriveno je 97 posto skijališta. Sve staze su veoma dobro povezane sistemom žičara i ski liftova, kapaciteta od preko 34.000 skijaša na sat. Ovaj sistem čini tri šestosedne žičare, 4 isklopive četvorosedne, tri fiksne četvorosedne žičare sa pokretnom trakom za ukrcavanje skijaša, dve dvosede žičare, dva vučna ski lifta “sidro” i osam ski liftova “tanjir”, kao i tri vezna ski lifta.

Pored staza za alpsko i nordijsko skijanje, skijaški centar Kopaonik poseduje i uređen snow park, na kome se organizuju mnoga takmičenja domaćeg i međunarodnog karaktera

VILA RAS

Položaj Vile Ras omogućava idealne preduslove za odmor. U neposrednoj je blizini svih važnijih sadržaja turističkog centra Kopaonik.

Smeštena je u samom centru u neposrednoj blizini JAT-ovih apartmana sa direktnim prilazom sa glavne saobraćajnice na Kopaoniku koja vodi prema Raški, Jošaničkoj Banji i dalje prema Kraljevu ili Brzeću, Brusu i dalje ka Kruševcu. Skijašima je pristup objektu omogućen na posebnom ulazu, koji omogućava kretanje skijaša od staze do ulaza SKI IN koji vodi u skijašnicu u kojoj svaki apartman ima svoj zaseban ski box. Na glavnom ulazu se nalazi veoma prostran lobi sa recepcijom i kafe barom.

Vila Ras je prve goste primila u januaru 2017. godine tako da je objekat nov, pa svojom funkcionalnošću omogućava kvalitetan i komforan smeštaj svim kategorijama turista. Gostima je na raspolaganju 14 savremeno opremljenih apartmana.

U sklopu vile Ras nalazi se izdvojeni objekat Predškolske ustanove „Veselo detinjstvo Raška” koji pruža usluge celodnevnog boravka dece i igraonice.

Gostima vile RAS na raspolaganju su i 5 podzemnih garažnih mesta. Najam garažnih mesta se posebno rezerviše i naplaćuje.

TIP APARTMANA:
(2+0) 2 SINGL LEŽAJA

Apartman je organizovan tako da se izdvaja ulazni predprostor sa kupatilom i garderoberom, prostor za obedovanje sa kuhinjom i prostor za spavanje. Prostor za spavanje je opremljen sa dva klasična singl ležaja standardnih dimenzija. Maksimalni kapacitet 2 osobe.

Apartman je opremljen: električnim štednjakom, električnom mini pećnicom, električnim bokalom za grejanje vode, frižiderom, kompletnim posuđem za pripremanje i serviranje hrane i pića za 2 osobe, SAT TV, bežičnom internet konekcijom (Wireless), fenom za sušenje kose..

Dozvoljeno pušenje u apartmanu.

Boravak kućnih ljubimaca u apartmanu nije dozvoljen.

TIP APARTMANA:
(2 + 0) 2 TROSEDA

Apartman je organizovan tako da se izdvaja ulazni predprostor sa kupatilom i garderoberom, prostor za obedovanje sa kuhinjom i prostor za spavanje. Prostor za spavanje je opremljen sa dva troseda koji se rasklapanjem pretvaraju u veoma udobne ležajeve za smeštaj četiri osobe. Maksimalni kapacitet 4 osobe.

Apartman je opremljen: električnim štednjakom, električnim bokalom za grejanje vode, frižiderom, kompletnim posuđem za pripremanje i serviranje hrane i pića za 4 osobe, SAT TV, bežičnom internet konekcijom (Wireless), fenom za sušenje kose.

Dozvoljeno pušenje u apartmanu.

Boravak kućnih ljubimaca u apartmanu nije dozvoljen.

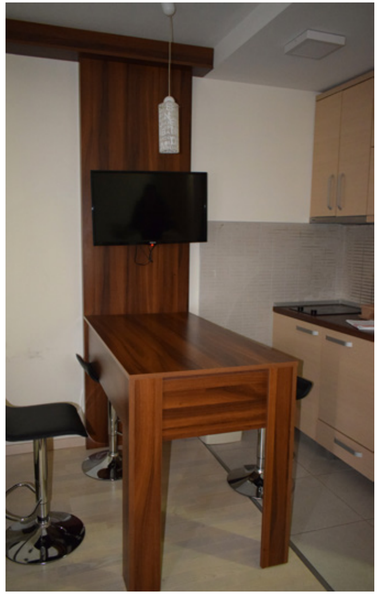

TIP APARTMANA:

(3 + 0) 2 SINGL LEŽAJA + FOTELJA

Apartman je organizovan tako da se izdvaja ulazni predprostor sa kupatilom i garderoberom, prostor za obedovanje sa kuhinjom i prostor za spavanje. Prostor za spavanje je opremljen sa dva singl ležaja standardnih dimenzija i jednom foteljom na razvlačenje koja se rasklapanjem pretvara u veoma udoban ležaj za smeštaj jedne osobe. Maksimalni kapacitet 3 osobe.

Apartman je opremljen: električnim štednjakom, električnom mini pećnicom, električnim bokalom za grejanje vode, frižiderom, kompletnim posuđem za pripremanje i serviranje hrane i pića za 3 osobe, SAT TV, bežičnom internet konekcijom (Wireless), fenom za sušenje kose.

Dozvoljeno pušenje u apartmanu.

Boravak kućnih ljubimaca u apartmanu nije dozvoljen.

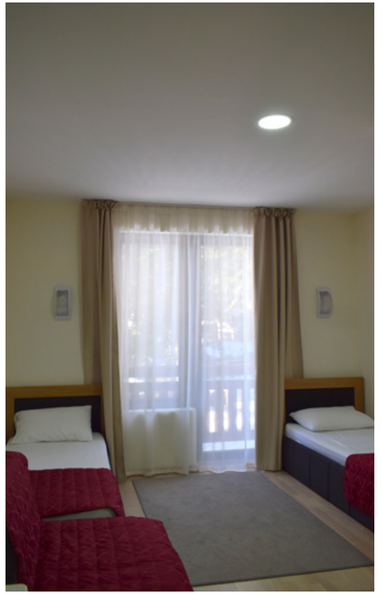

TIP APARTMANA:
(2 + 1) 2 SINGL LEŽAJA + TROSED

Apartman je organizovan tako da se izdvaja ulazni predprostor sa kupatilom i garderoberom, prostor za obedovanje sa kuhinjom i prostor za spavanje. Prostor za spavanje je opremljen sa dva singl ležaja standardnih dimenzija i jednim trosedom na razvlačenje koji se rasklapanjem pretvara u veoma udoban ležaj za smeštaj dve osobe..

Maksimalni kapacitet 4 osobe.

Apartman je opremljen: električnim štednjakom, električnom mini pećnicom, električnim bokalom za grejanje vode, frižiderom, kompletnim posuđem za pripremanje i serviranje hrane i pića za 4 osobe, SAT TV, bežičnom internet konekcijom (Wireless), fenom za sušenje kose.

Dozvoljeno pušenje u apartmanu.

Boravak kućnih ljubimaca u apartmanu nije dozvoljen.

TIP APARTMANA:
(2 + 1) 2 TROSEDA + FOTELJA

Apartman je organizovan tako da se izdvaja ulazni predprostor sa kupatilom i garderoberom, prostor za obedovanje sa kuhinjom i prostor za spavanje. Prostor za spavanje je opremljen sa dva troseda i foteljom na razvlačenje koji se rasklapanjem pretvaraju u veoma udobne ležajeve za smeštaj pet osoba.

Maksimalni kapaci–––tet 5 osoba.

Apartman je opremljen: električnim štednjakom, električnim bokalom za grejanje vode, frižiderom, kompletnim posuđem za pripremanje i serviranje hrane i pića za 5 osobe, SAT TV, bežičnom internet konekcijom (Wireless), fenom za sušenje kose.

Dozvoljeno pušenje u apartmanu.

Boravak kućnih ljubimaca u apartmanu nije dozvoljen

2+0 APARTMANI	01.04-01.07.	01.07-26.08.	26.08-02.12.	02.12-23.12	23.12-30.12.	30.12-06.01.	06.01-13.01.	13.01-27.01.	27.01-17.02.	17.02-17.03.	17.03-31.03.
Najam 7 dana	15.000	19.900	15.000	29.900	32.000	60.000	55.000	49.900	60.000	49.900	32.000
Dnevni najam	2.500	3.500	2.500	4.900	5.100	9.600	9.000	7.800	9.600	7.800	5.100

3 + 0 APARTMANI	01.04-01.07.	01.07-26.08.	26.08-02.12.	02.12-23.12	23.12-30.12.	30.12-06.01.	06.01-13.01.	13.01-27.01.	27.01-17.02.	17.02-17.03.	17.03-31.03.
Najam 7 dana	19.900	24.900	19.900	34.000	35.000	67.000	61.000	53,000	67.000	53.000	35.000
Dnevni najam	3.500	4.000	3.500	5.400	5.600	10.100	10.000	8.300	10.100	8.300	5.600

2+1 APARTMANI	01.04-01.07.	01.07-26.08.	26.08-02.12.	02.12-23.12	23.12-30.12.	30.12-06.01.	06.01-13.01.	13.01-27.01.	27.01-17.02.	17.02-17.03.	17.03-31.03.
Najam 7 dana	24.900	31.900	24.900	39.900	42.000	79.000	69.900	58.000	79.000	58.000	42.000
Dnevni najam	4.000	5.000	4.000	6.500	6.800	12.800	11.000	9.300	12.800	9.300	6.800

STRUKTURA APARTMANA (Svi apartmani su tipa studio):

- Apartman br. A-2 (2 + 1) 2 singl ležaja + trosed
- Apartman br. A 3 (2 + 1) 2 singl ležaja + trosed
- Apartman br. A-4 (2 + 1) 2 singl ležaja + trosed
- Apartman br. A-5 (3 + 0) 2 singl ležaja + fotelja
- Apartman br. A-6 (3 + 0) 2 singl ležaja + fotelja
- Apartman br. A-7 (2 + 0) 2 singl ležaja
- Apartman br. A-8 (2 + 1) 2 singl ležaja + trosed
- Apartman br. A-9 (2 + 1) 2 singl ležaja +trosed
- Apartman br. A-10 (2 + 0) 2 singl ležaja
- Apartman br. A-11 (3 + 0) 2 singl ležaja +fotelja
- Apartman br. A-12 (2 + 1) 2 singl ležaja +trosed
- Apartman br. A-13 (2 + 0) 2 troseda
- Apartman br. A-14 (2 + 0) 2 troseda
- Apartman br. A-15 (2 + 1) 2 troseda + fotelja

U CENU ARANŽMANA UKLJUČENO:
- Najam 7 dana: smeštaj na bazi sedmodnevnog najma apartmana, izražen u dinarima sa uračunatim PDV-om, po tipu apartmana.
- Dnevni najam: smeštaj po danu za boravak kraći od 7 dana, izražen u dinarima sa uračunatim PDV-om, po tipu apartmana.

U CENU ARANŽMANA NIJE UKLJUČENO:
- boravišna taksa (100,oo dinara) i osiguranje (20,oo dinara) koji se naplaćuju dnevno po osobi
- deca od 7 do 15 godina plaćaju boravišnu taksu u iznosu od 50.oo dinara i osiguranje 20,oo dinara po osobi dnevno
- deca do 7 godina ne plaćaju boravišnu taksu već samo osiguranje u iznosu od 20,oo dinara po osobi dnevno

USLOVI PLAĆANJA:
Prilikom rezervacije uplaćuje se 30% od vrednosti aranžmana a ostatak najkasnije 15 dana pre početka korišćenja apartmana.

UPLATA NA RATE:
Prilikom rezervacije uplaćuje se 30% od vrednosti aranžmana, a ostatak u dve jednake mesečne rate.

OTKAZI I PROMENE:
Otkazom se smatra potpuno odustajanje od korišćenja aranžmana. Gost, odnosno organizator je dužan da obavesti Ustanovu od odustajanja od aranžmana u pisanoj formi poštom, faksom ili e-mail-om vila. raska@raska-turizam.rs . Ukoliko se otkaz vrši na dan početka korišćenja apartmana ili do sedam dana ranije, gosti, odnosno organizatori su obavezni da o tome obaveste Ustanovu i putem telefona na broj 036/5471-230 ili 036/738-670.
U zavisnosti od rokova otkaza Turistička organizacija Raška zadržava pravo na naplatu usluga rezervacije izraženu procentalno od ukupne cene aranžmana i to do:
- 30 dana -10%
- 29-15 dana -20%
- 14-8 dana - 50%
- 7-1 dan - 85-%
- na dan ili posle početka aranžmana -100%

OPIS SMEŠTAJA:
Vila Raška** je locirana u samom centru Kopaonika. Nalazi se u neposrednoj blizini ski staze Karaman greben (50 m), a od hotela Grand je udaljena svega 30 m. Vila je apartmanskog tipa i raspolaže sa 8 apartmana. Svaki apartman ima savremeno opremljenu kuhinju, interfon, kablovsku TV i internet.

Telefon: + 381 (0)36 5471 230; + 381 (0)36 5471 333;
E-mail: vila.raska@raska-turizam.rs
infocentarkopaonik@gmail.com
Web: www.raska-turizam.rs
www.lovekopaonik.com

Turistička organizacija Raška
Kontakt telefoni:
+381 (0)36 5471 230
+381 (0)36 5471 333

E-mail:
vila.raska@raska-turizam.rs
infocentarkopaonik@gmail.com
info@raska-turizam.rs

Web:
www.raska-turizam.rs
www.lovekopaonik.com